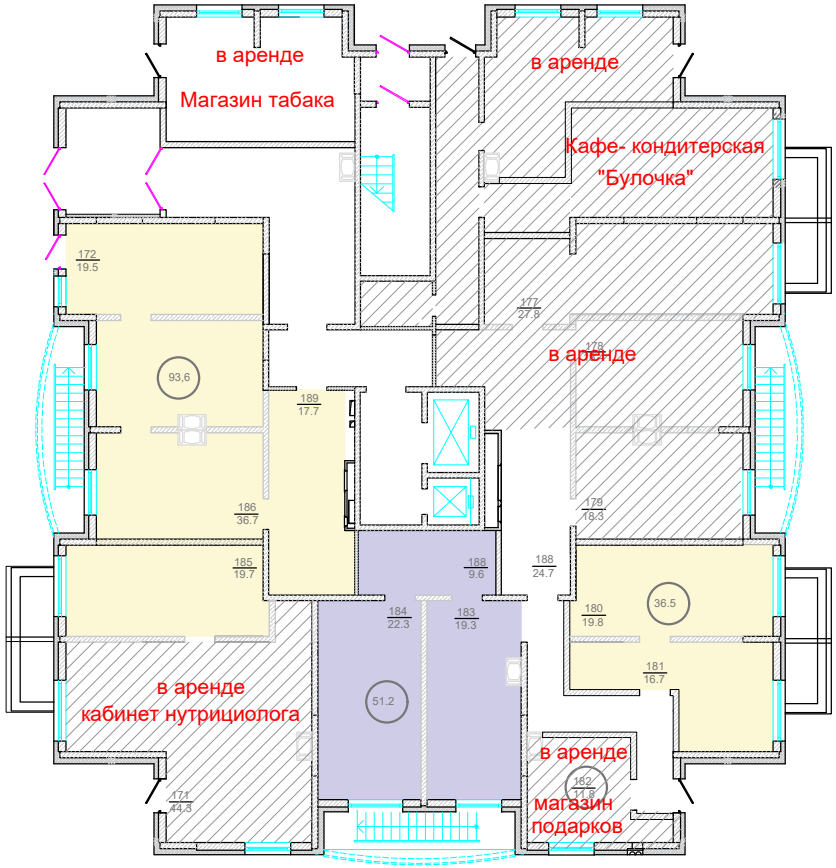План 1 этажа ул.Прокудина, д.2
Нежилые помещения, предназначенные для сдачи в аренду
(заштрихованные не рассматриваются)