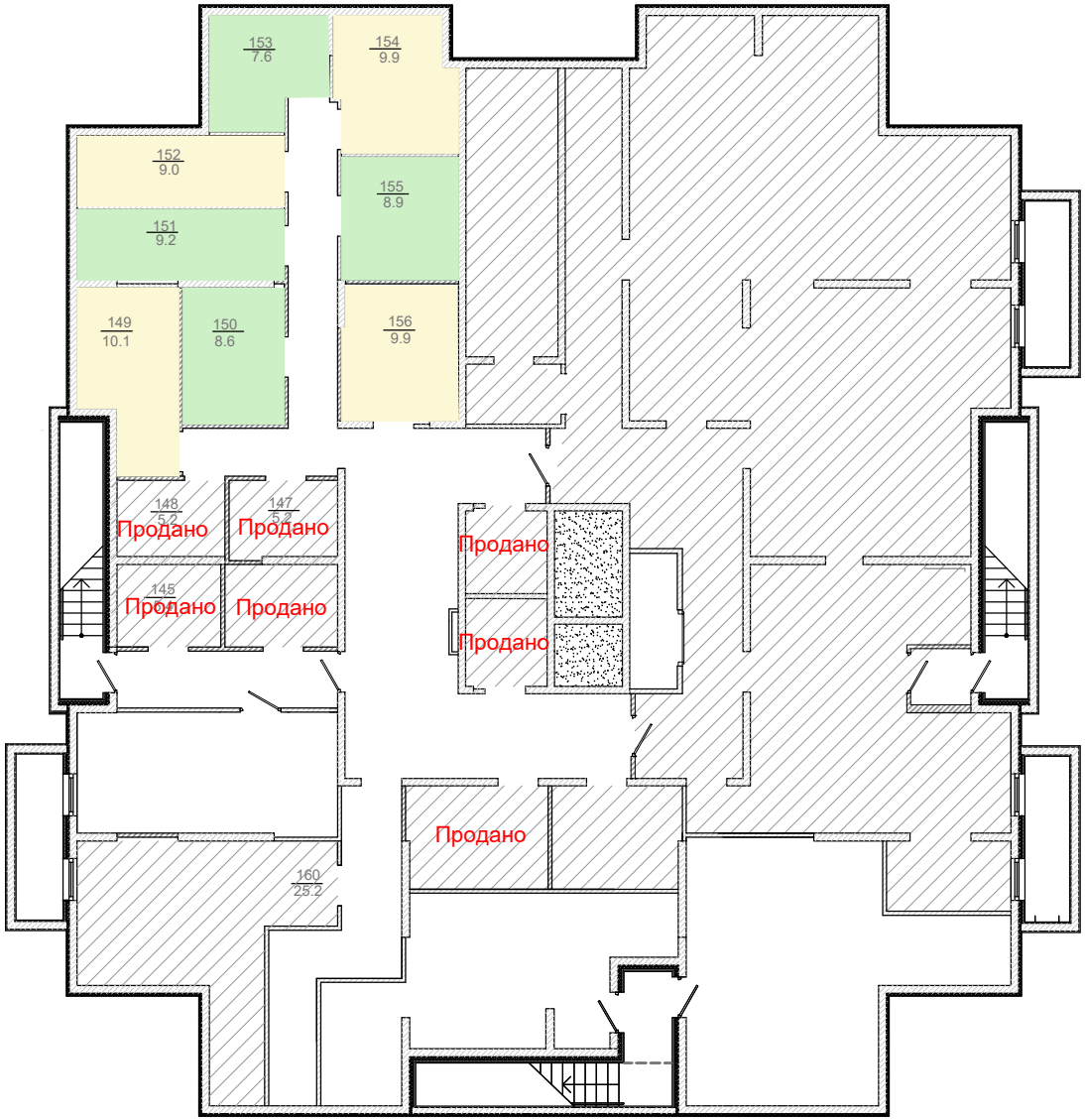План подвала ул.Прокудина, д.1
Нежилые помещения, предназначенные для продажи
(заштрихованные не рассматриваются)